



**ESTADO DE MATO GROSSO DO SUL**  
**MUNICÍPIO DE AQUIDAUANA**  
**Secretaria Municipal de Planejamento, Urbanismo e Obras Públicas**

# **RELATÓRIO FOTOGRÁFICO DE REFORMA**

**NASF - NÚCLEO DE APOIO À SAÚDE DA FAMÍLIA**

**ESF - DR. CANDIDO L. PINHEIRO**

**ESF - PROF. JOÃO JORGE CARNEIRO**



## ÍNDICE DE IMAGENS POR AMBIENTE

Entrada-----	03
Atendimento - Recepção-----	04
Banheiro Feminino Atendimento-----	07
Banheiro Masculino Atendimento-----	08
Sala 01 - Recepção-----	10
Jardim de Inverno-----	12
Corredor de Acesso 1-----	13
Corredor de Acesso 2-----	13
Corredor de Acesso 3-----	13
Corredor de Acesso 4-----	13
Corredor de Acesso 5-----	14
Corredor de Acesso 6-----	14
Copa Desativada-----	15
Sala 02 - Pré-consulta-----	16
Sala 03 - Vacina-----	19
Sala 04 - Preventivo-----	21
Sala 05 - Enfermeiro-----	23
Sala 06 - Consultório Médico-----	25
Sala 07 - NASF-----	27
Sala 08 - NASF-----	30
Sala 09 - NASF-----	31
Sala 10 - NASF-----	33
Sala 11 - Consultório Odontológico-----	35
Sala 12 - Inalação-----	37
Sala 13 - Consultório Odontológico-----	39
Sala 14 - Enfermeiro-----	41
Sala 15 - Consultório Médico-----	43
Sala 16 - Esterilização-----	45
Sala 17 - Curativo-----	46
Sala 18 - Pré-consulta-----	48
Sala 19 - Vacina-----	50
Sala 20 - Acesso-----	52
Banheiro Funcionários Feminino-----	54
Banheiro Funcionários Masculino-----	55
Almoxarifado - Externo-----	56
Auditório - Externo-----	57
Copa - Externa-----	59
Banheiro Feminino - Externo-----	62
Banheiro Masculino - Externo-----	63
Estrutura de Corbetura de Policarbinato - Externo-----	64
Ambiente Externo-----	66
Abrigo do Compressor-----	74
Caixa D'água - Externa-----	74
Vista Aérea-----	75

## RELATÓRIO FOTOGRÁFICO DE REFORMA



**NASF - NÚCLEO DE APOIO À SAÚDE DA FAMÍLIA  
ESF - DR. CANDIDO L. PINHEIRO | ESF - PROF. JOÃO JORGE CARNEIRO**

**Entrada | Imagem 01**



**Entrada | Imagem 02**



**RELATÓRIO FOTOGRÁFICO DE REFORMA**



**NASF - NÚCLEO DE APOIO À SAÚDE DA FAMÍLIA  
ESF - DR. CANDIDO L. PINHEIRO | ESF - PROF. JOÃO JORGE CARNEIRO**

**Atendimento - Recepção | Imagem 01**



**Atendimento - Recepção | Imagem 02**



**RELATÓRIO FOTOGRÁFICO DE REFORMA**



**NASF - NÚCLEO DE APOIO À SAÚDE DA FAMÍLIA  
ESF - DR. CANDIDO L. PINHEIRO | ESF - PROF. JOÃO JORGE CARNEIRO**

**Atendimento - Recepção | Imagem 03**



**Atendimento - Recepção | Imagem 04**



**RELATÓRIO FOTOGRÁFICO DE REFORMA**



**NASF - NÚCLEO DE APOIO À SAÚDE DA FAMÍLIA  
ESF - DR. CANDIDO L. PINHEIRO | ESF - PROF. JOÃO JORGE CARNEIRO**

**Atendimento - Recepção | Imagem 05**



**RELATÓRIO FOTOGRÁFICO DE REFORMA**



**NASF - NÚCLEO DE APOIO À SAÚDE DA FAMÍLIA  
ESF - DR. CANDIDO L. PINHEIRO | ESF - PROF. JOÃO JORGE CARNEIRO**

**Banheiro Fem Atendimento | Imagem 01**



**Banheiro Fem Atendimento | Imagem 02**



**Banheiro Feminino Atendimento | Imagem 03**



**RELATÓRIO FOTOGRÁFICO DE REFORMA**



**NASF - NÚCLEO DE APOIO À SAÚDE DA FAMÍLIA  
ESF - DR. CANDIDO L. PINHEIRO | ESF - PROF. JOÃO JORGE CARNEIRO**

**Banheiro Masc Atendimento | Imagem 01**



**Banheiro Masc Atendimento | Imagem 02**



**Banheiro Masc Atendimento | Imagem 03**



**Banheiro Masc Atendimento | Imagem 04**

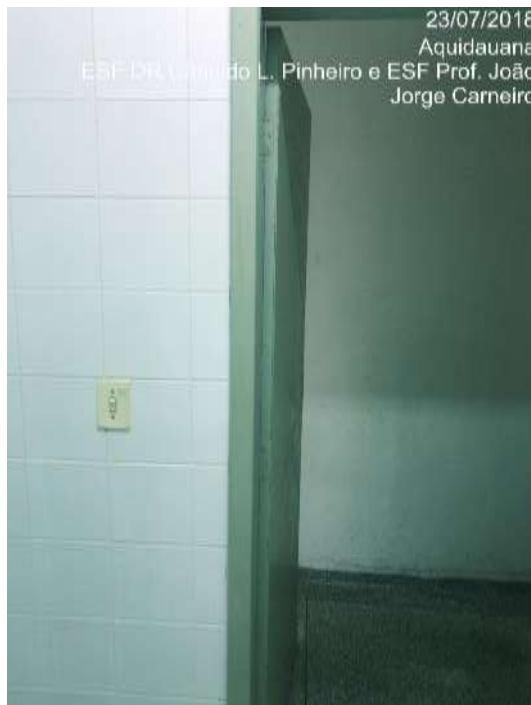

**RELATÓRIO FOTOGRÁFICO DE REFORMA**





**NASF - NÚCLEO DE APOIO À SAÚDE DA FAMÍLIA  
ESF - DR. CANDIDO L. PINHEIRO | ESF - PROF. JOÃO JORGE CARNEIRO**

**Banheiro Masculino Atendimento | Imagem 05**



**Banheiro Masculino Atendimento | Imagem 06**



**RELATÓRIO FOTOGRÁFICO DE REFORMA**



**NASF - NÚCLEO DE APOIO À SAÚDE DA FAMÍLIA**  
**ESF - DR. CANDIDO L. PINHEIRO | ESF - PROF. JOÃO JORGE CARNEIRO**

**Sala 01 - Recepção | Imagem 01**

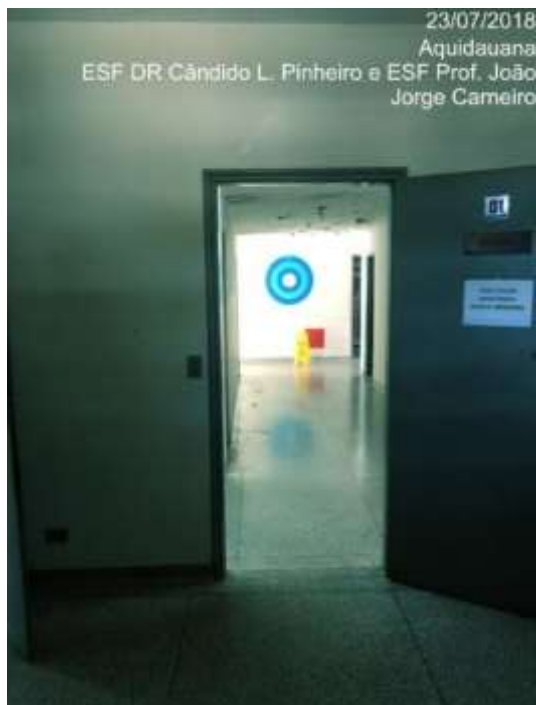

**Sala 01 - Recepção | Imagem 02**



**Sala 01 - Recepção | Imagem 03**



**RELATÓRIO FOTOGRÁFICO DE REFORMA**



**NASF - NÚCLEO DE APOIO À SAÚDE DA FAMÍLIA  
ESF - DR. CANDIDO L. PINHEIRO | ESF - PROF. JOÃO JORGE CARNEIRO**

**Sala 01 - Recepção | Imagem 04**



**Sala 01 - Recepção | Imagem 05**



**RELATÓRIO FOTOGRÁFICO DE REFORMA**



**NASF - NÚCLEO DE APOIO À SAÚDE DA FAMÍLIA  
ESF - DR. CANDIDO L. PINHEIRO | ESF - PROF. JOÃO JORGE CARNEIRO**

**Jardim de Inverno | Imagem 01**



**Jardim de Inverno | Imagem 02**



**RELATÓRIO FOTOGRÁFICO DE REFORMA**



**NASF - NÚCLEO DE APOIO À SAÚDE DA FAMÍLIA  
ESF - DR. CANDIDO L. PINHEIRO | ESF - PROF. JOÃO JORGE CARNEIRO**

**Corredor de Acesso 1 | Imagem 01**



**Corredor de Acesso 2 | Imagem 01**



**Corredor de Acesso 3 | Imagem 01**



**Corredor de Acesso 4 | Imagem 01**



**RELATÓRIO FOTOGRÁFICO DE REFORMA**



**NASF - NÚCLEO DE APOIO À SAÚDE DA FAMÍLIA  
ESF - DR. CANDIDO L. PINHEIRO | ESF - PROF. JOÃO JORGE CARNEIRO**

**Corredor de Acesso 5 | Imagem 01**



**Corredor de Acesso 6 | Imagem 01**



**RELATÓRIO FOTOGRÁFICO DE REFORMA**



**NASF - NÚCLEO DE APOIO À SAÚDE DA FAMÍLIA  
ESF - DR. CANDIDO L. PINHEIRO | ESF - PROF. JOÃO JORGE CARNEIRO**

**Copa Desativada | Imagem 01**



**Copa Desativada | Imagem 02**



**Copa Desativada | Imagem 03**



**RELATÓRIO FOTOGRÁFICO DE REFORMA**



**NASF - NÚCLEO DE APOIO À SAÚDE DA FAMÍLIA  
ESF - DR. CANDIDO L. PINHEIRO | ESF - PROF. JOÃO JORGE CARNEIRO**

**Sala 02 - Pré-consulta | Imagem 01**



**Sala 02 - Pré-consulta | Imagem 02**



**Sala 02 - Pré-consulta | Imagem 03**



**Sala 02 - Pré-consulta | Imagem 04**



**RELATÓRIO FOTOGRÁFICO DE REFORMA**





**NASF - NÚCLEO DE APOIO À SAÚDE DA FAMÍLIA  
ESF - DR. CANDIDO L. PINHEIRO | ESF - PROF. JOÃO JORGE CARNEIRO**

**Sala 02 - Pré-consulta | Imagem 05**



**Sala 02 - Pré-consulta | Imagem 06**



**Sala 02 - Pré-consulta | Imagem 07**



**RELATÓRIO FOTOGRÁFICO DE REFORMA**



**NASF - NÚCLEO DE APOIO À SAÚDE DA FAMÍLIA  
ESF - DR. CANDIDO L. PINHEIRO | ESF - PROF. JOÃO JORGE CARNEIRO**

**Sala 02 - Pré-consulta | Imagem 08**



**Sala 02 - Pré-consulta | Imagem 09**



**RELATÓRIO FOTOGRÁFICO DE REFORMA**



**NASF - NÚCLEO DE APOIO À SAÚDE DA FAMÍLIA  
ESF - DR. CANDIDO L. PINHEIRO | ESF - PROF. JOÃO JORGE CARNEIRO**

**Sala 03 - Vacina | Imagem 01**



**Sala 03 - Vacina | Imagem 02**



**Sala 03 - Vacina | Imagem 03**



**Sala 03 - Vacina | Imagem 04**



**RELATÓRIO FOTOGRÁFICO DE REFORMA**



**NASF - NÚCLEO DE APOIO À SAÚDE DA FAMÍLIA  
ESF - DR. CANDIDO L. PINHEIRO | ESF - PROF. JOÃO JORGE CARNEIRO**

**Sala 03 - Vacina | Imagem 05**



**Sala 03 - Vacina | Imagem 06**



**Sala 03 - Vacina | Imagem 07**



**RELATÓRIO FOTOGRÁFICO DE REFORMA**



**NASF - NÚCLEO DE APOIO À SAÚDE DA FAMÍLIA  
ESF - DR. CANDIDO L. PINHEIRO | ESF - PROF. JOÃO JORGE CARNEIRO**

**Sala 04 - Preventivo | Imagem 01**



**Sala 04 - Preventivo | Imagem 02**



**Sala 04 - Preventivo | Imagem 03**



**RELATÓRIO FOTOGRÁFICO DE REFORMA**



**NASF - NÚCLEO DE APOIO À SAÚDE DA FAMÍLIA  
ESF - DR. CANDIDO L. PINHEIRO | ESF - PROF. JOÃO JORGE CARNEIRO**

**Sala 04 - Preventivo | Imagem 04**



**Sala 04 - Preventivo | Imagem 05**



**RELATÓRIO FOTOGRÁFICO DE REFORMA**



**NASF - NÚCLEO DE APOIO À SAÚDE DA FAMÍLIA  
ESF - DR. CANDIDO L. PINHEIRO | ESF - PROF. JOÃO JORGE CARNEIRO**

**Sala 05 - Enfermeiro | Imagem 01**



**Sala 05 - Enfermeiro | Imagem 02**



**RELATÓRIO FOTOGRÁFICO DE REFORMA**



**NASF - NÚCLEO DE APOIO À SAÚDE DA FAMÍLIA  
ESF - DR. CANDIDO L. PINHEIRO | ESF - PROF. JOÃO JORGE CARNEIRO**

**Sala 05 - Enfermeiro | Imagem 03**



**Sala 05 - Enfermeiro | Imagem 04**



**RELATÓRIO FOTOGRÁFICO DE REFORMA**





**NASF - NÚCLEO DE APOIO À SAÚDE DA FAMÍLIA  
ESF - DR. CANDIDO L. PINHEIRO | ESF - PROF. JOÃO JORGE CARNEIRO**

**Sala 06 - Consultório Médico | Imagem 01**



**Sala 06 - Consultório Médico | Imagem 02**



**RELATÓRIO FOTOGRÁFICO DE REFORMA**



**NASF - NÚCLEO DE APOIO À SAÚDE DA FAMÍLIA  
ESF - DR. CANDIDO L. PINHEIRO | ESF - PROF. JOÃO JORGE CARNEIRO**

**Sala 06 - Consultório Médico | Imagem 03**



**Sala 06 - Consultório Médico | Imagem 04**



**RELATÓRIO FOTOGRÁFICO DE REFORMA**



**NASF - NÚCLEO DE APOIO À SAÚDE DA FAMÍLIA  
ESF - DR. CANDIDO L. PINHEIRO | ESF - PROF. JOÃO JORGE CARNEIRO**

**Sala 07 - NASF | Imagem 01**



**Sala 07 - NASF | Imagem 02**



**RELATÓRIO FOTOGRÁFICO DE REFORMA**



**NASF - NÚCLEO DE APOIO À SAÚDE DA FAMÍLIA  
ESF - DR. CANDIDO L. PINHEIRO | ESF - PROF. JOÃO JORGE CARNEIRO**

**Sala 07 - NASF | Imagem 03**



**Sala 07 - NASF | Imagem 04**



**RELATÓRIO FOTOGRÁFICO DE REFORMA**



**NASF - NÚCLEO DE APOIO À SAÚDE DA FAMÍLIA  
ESF - DR. CANDIDO L. PINHEIRO | ESF - PROF. JOÃO JORGE CARNEIRO**

**Sala 07 - NASF | Imagem 05**



**RELATÓRIO FOTOGRÁFICO DE REFORMA**



**NASF - NÚCLEO DE APOIO À SAÚDE DA FAMÍLIA  
ESF - DR. CANDIDO L. PINHEIRO | ESF - PROF. JOÃO JORGE CARNEIRO**

**Sala 08 - NASF | Imagem 01**



**Sala 08 - NASF | Imagem 02**



**Sala 08 - NASF | Imagem 03**



**RELATÓRIO FOTOGRÁFICO DE REFORMA**



**NASF - NÚCLEO DE APOIO À SAÚDE DA FAMÍLIA  
ESF - DR. CANDIDO L. PINHEIRO | ESF - PROF. JOÃO JORGE CARNEIRO**

**Sala 09 - NASF | Imagem 01**



**Sala 09 - NASF | Imagem 02**



**RELATÓRIO FOTOGRÁFICO DE REFORMA**



**NASF - NÚCLEO DE APOIO À SAÚDE DA FAMÍLIA  
ESF - DR. CANDIDO L. PINHEIRO | ESF - PROF. JOÃO JORGE CARNEIRO**

**Sala 09 - NASF | Imagem 03**



**RELATÓRIO FOTOGRÁFICO DE REFORMA**





**NASF - NÚCLEO DE APOIO À SAÚDE DA FAMÍLIA  
ESF - DR. CANDIDO L. PINHEIRO | ESF - PROF. JOÃO JORGE CARNEIRO**

**Sala 10 - NASF | Imagem 01**



**Sala 10 - NASF | Imagem 02**



**RELATÓRIO FOTOGRÁFICO DE REFORMA**



**NASF - NÚCLEO DE APOIO À SAÚDE DA FAMÍLIA  
ESF - DR. CANDIDO L. PINHEIRO | ESF - PROF. JOÃO JORGE CARNEIRO**

**Sala 10 - NASF | Imagem 03**

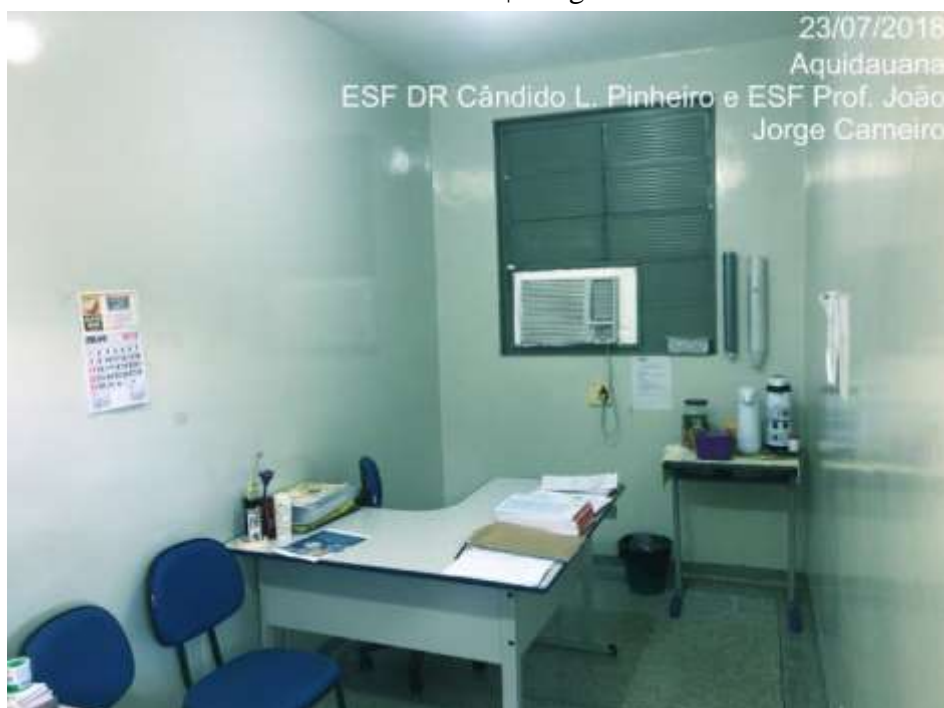

**RELATÓRIO FOTOGRÁFICO DE REFORMA**



**NASF - NÚCLEO DE APOIO À SAÚDE DA FAMÍLIA  
ESF - DR. CANDIDO L. PINHEIRO | ESF - PROF. JOÃO JORGE CARNEIRO**

**Sala 11 - Cons. Odonto. | Imagem 01**



**Sala 11 - Cons. Odonto. | Imagem 02**



**Sala 11 - Consultório Odontológico | Imagem 03**



**RELATÓRIO FOTOGRÁFICO DE REFORMA**



**NASF - NÚCLEO DE APOIO À SAÚDE DA FAMÍLIA  
ESF - DR. CANDIDO L. PINHEIRO | ESF - PROF. JOÃO JORGE CARNEIRO**

**Sala 11 - Consoltório Odontológico | Imagem 04**



**Sala 11 - Consoltório Odontológico | Imagem 05**



**RELATÓRIO FOTOGRÁFICO DE REFORMA**



**NASF - NÚCLEO DE APOIO À SAÚDE DA FAMÍLIA  
ESF - DR. CANDIDO L. PINHEIRO | ESF - PROF. JOÃO JORGE CARNEIRO**

**Sala 12 - Inalação | Imagem 01**



**Sala 12 - Inalação | Imagem 02**



**RELATÓRIO FOTOGRÁFICO DE REFORMA**



**NASF - NÚCLEO DE APOIO À SAÚDE DA FAMÍLIA  
ESF - DR. CANDIDO L. PINHEIRO | ESF - PROF. JOÃO JORGE CARNEIRO**

**Sala 12 - Inalação | Imagem 03**



**Sala 12 - Inalação | Imagem 04**



**RELATÓRIO FOTOGRÁFICO DE REFORMA**



**NASF - NÚCLEO DE APOIO À SAÚDE DA FAMÍLIA  
ESF - DR. CANDIDO L. PINHEIRO | ESF - PROF. JOÃO JORGE CARNEIRO**

**Sala 13 - Consultório Odontológico | Imagem 01**



**Sala 13 - Consultório Odontológico | Imagem 02**



**RELATÓRIO FOTOGRÁFICO DE REFORMA**



**NASF - NÚCLEO DE APOIO À SAÚDE DA FAMÍLIA  
ESF - DR. CANDIDO L. PINHEIRO | ESF - PROF. JOÃO JORGE CARNEIRO**

**Sala 13 - Consultório Odontológico | Imagem 03**



**Sala 13 - Consultório Odontológico | Imagem 04**



**RELATÓRIO FOTOGRÁFICO DE REFORMA**





**NASF - NÚCLEO DE APOIO À SAÚDE DA FAMÍLIA  
ESF - DR. CANDIDO L. PINHEIRO | ESF - PROF. JOÃO JORGE CARNEIRO**

**Sala 14 - Enfermeiro | Imagem 01**



**Sala 14 - Enfermeiro | Imagem 02**



**RELATÓRIO FOTOGRÁFICO DE REFORMA**



**NASF - NÚCLEO DE APOIO À SAÚDE DA FAMÍLIA  
ESF - DR. CANDIDO L. PINHEIRO | ESF - PROF. JOÃO JORGE CARNEIRO**

**Sala 14 - Enfermeiro | Imagem 03**



**Sala 14 - Enfermeiro | Imagem 04**



**RELATÓRIO FOTOGRÁFICO DE REFORMA**



NASF - NÚCLEO DE APOIO À SAÚDE DA FAMÍLIA  
ESF - DR. CANDIDO L. PINHEIRO | ESF - PROF. JOÃO JORGE CARNEIRO

Sala 15 - Consultório Médico | Imagem 01



Sala 15 - Consultório Médico | Imagem 02



**RELATÓRIO FOTOGRÁFICO DE REFORMA**



NASF - NÚCLEO DE APOIO À SAÚDE DA FAMÍLIA  
ESF - DR. CANDIDO L. PINHEIRO | ESF - PROF. JOÃO JORGE CARNEIRO

Sala 15 - Consultório Médico | Imagem 03



Sala 15 - Consultório Médico | Imagem 04



**RELATÓRIO FOTOGRÁFICO DE REFORMA**



**NASF - NÚCLEO DE APOIO À SAÚDE DA FAMÍLIA  
ESF - DR. CANDIDO L. PINHEIRO | ESF - PROF. JOÃO JORGE CARNEIRO**

**Sala 16 - Esterilização | Imagem 01**



**Sala 16 - Esterilização | Imagem 02**



**Sala 16 - Esterilização | Imagem 03**



**RELATÓRIO FOTOGRÁFICO DE REFORMA**



**NASF - NÚCLEO DE APOIO À SAÚDE DA FAMÍLIA  
ESF - DR. CANDIDO L. PINHEIRO | ESF - PROF. JOÃO JORGE CARNEIRO**

**Sala 17 - Curativo | Imagem 01**



**Sala 17 - Curativo | Imagem 02**



**Sala 17 - Curativo | Imagem 03**



**RELATÓRIO FOTOGRÁFICO DE REFORMA**



**NASF - NÚCLEO DE APOIO À SAÚDE DA FAMÍLIA  
ESF - DR. CANDIDO L. PINHEIRO | ESF - PROF. JOÃO JORGE CARNEIRO**

**Sala 17 - Curativo | Imagem 04**



**RELATÓRIO FOTOGRÁFICO DE REFORMA**



**NASF - NÚCLEO DE APOIO À SAÚDE DA FAMÍLIA  
ESF - DR. CANDIDO L. PINHEIRO | ESF - PROF. JOÃO JORGE CARNEIRO**

**Sala 18 - Pré-consulta | Imagem 01**



**Sala 18 - Pré-consulta | Imagem 02**



**RELATÓRIO FOTOGRÁFICO DE REFORMA**





**NASF - NÚCLEO DE APOIO À SAÚDE DA FAMÍLIA  
ESF - DR. CANDIDO L. PINHEIRO | ESF - PROF. JOÃO JORGE CARNEIRO**

**Sala 18 - Pré-consulta | Imagem 03**



**RELATÓRIO FOTOGRÁFICO DE REFORMA**



**NASF - NÚCLEO DE APOIO À SAÚDE DA FAMÍLIA  
ESF - DR. CANDIDO L. PINHEIRO | ESF - PROF. JOÃO JORGE CARNEIRO**

**Sala 19 - Vacina | Imagem 01**



**Sala 19 - Vacina | Imagem 02**



**Sala 19 - Vacina | Imagem 03**



**RELATÓRIO FOTOGRÁFICO DE REFORMA**



**NASF - NÚCLEO DE APOIO À SAÚDE DA FAMÍLIA  
ESF - DR. CANDIDO L. PINHEIRO | ESF - PROF. JOÃO JORGE CARNEIRO**

**Sala 19 - Vacina | Imagem 04**

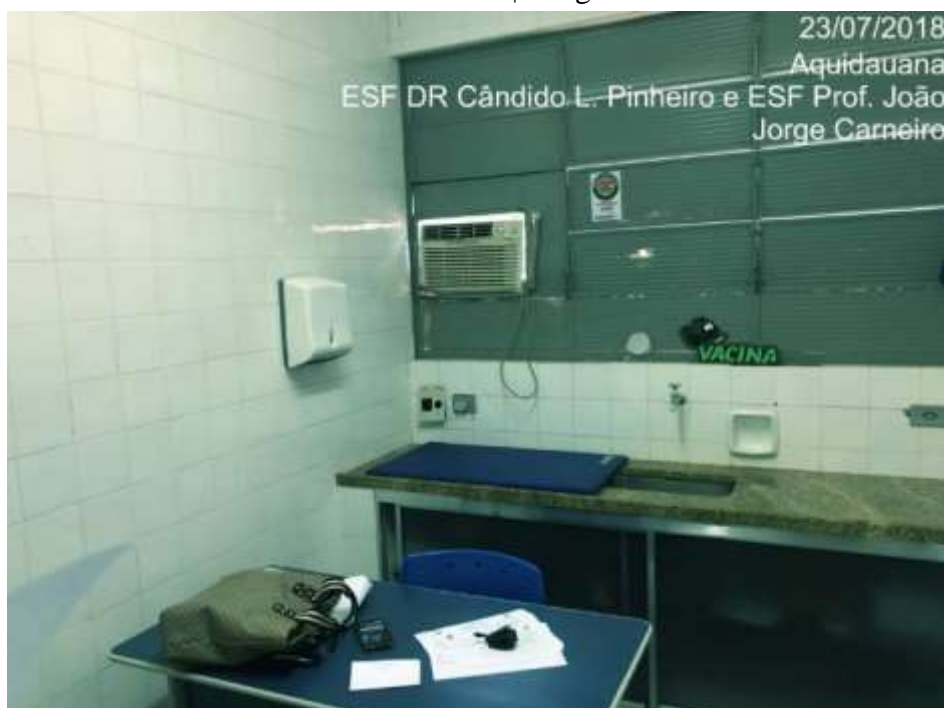

**RELATÓRIO FOTOGRÁFICO DE REFORMA**



**NASF - NÚCLEO DE APOIO À SAÚDE DA FAMÍLIA  
ESF - DR. CANDIDO L. PINHEIRO | ESF - PROF. JOÃO JORGE CARNEIRO**

**Sala 20 - Acesso | Imagem 01**



**Sala 20 - Acesso | Imagem 02**

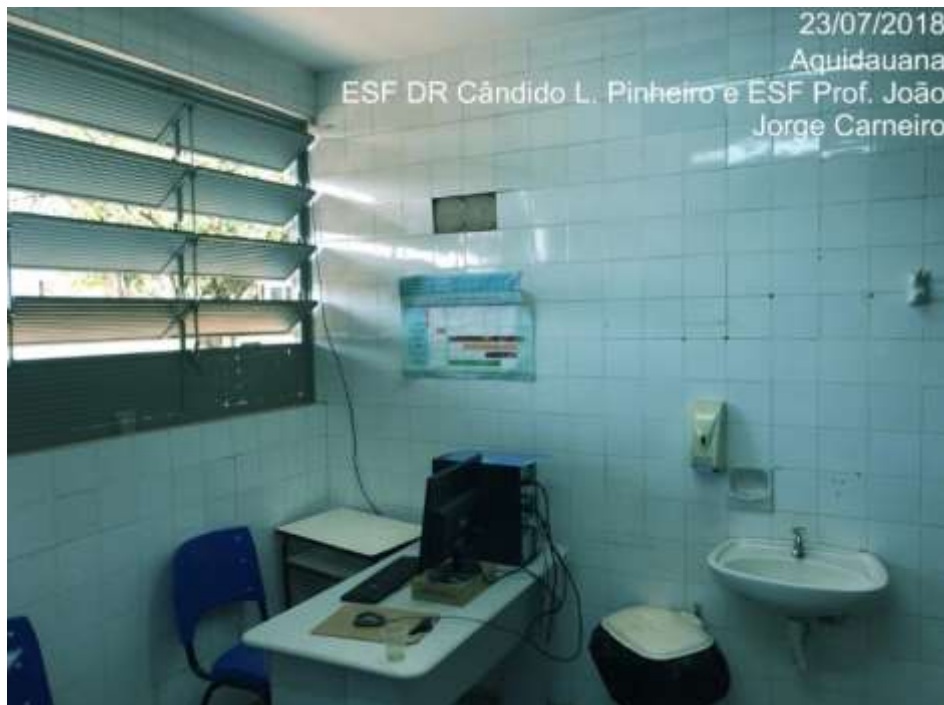

**RELATÓRIO FOTOGRÁFICO DE REFORMA**



**NASF - NÚCLEO DE APOIO À SAÚDE DA FAMÍLIA  
ESF - DR. CANDIDO L. PINHEIRO | ESF - PROF. JOÃO JORGE CARNEIRO**

**Sala 20 - Acesso | Imagem 03**



**Sala 20 - Acesso | Imagem 04**



**RELATÓRIO FOTOGRÁFICO DE REFORMA**



**NASF - NÚCLEO DE APOIO À SAÚDE DA FAMÍLIA  
ESF - DR. CANDIDO L. PINHEIRO | ESF - PROF. JOÃO JORGE CARNEIRO**

**Banheiro Funcionários Fem | Imagem 01**



**Banheiro Funcionários Fem | Imagem 02**



**Banheiro Funcionários Feminino | Imagem 03**



**RELATÓRIO FOTOGRÁFICO DE REFORMA**



**NASF - NÚCLEO DE APOIO À SAÚDE DA FAMÍLIA  
ESF - DR. CANDIDO L. PINHEIRO | ESF - PROF. JOÃO JORGE CARNEIRO**

**Banheiro Funcionários Masc | Imagem 01**



**Banheiro Funcionários Masc | Imagem 02**



**Banheiro Funcionários Masc | Imagem 03**

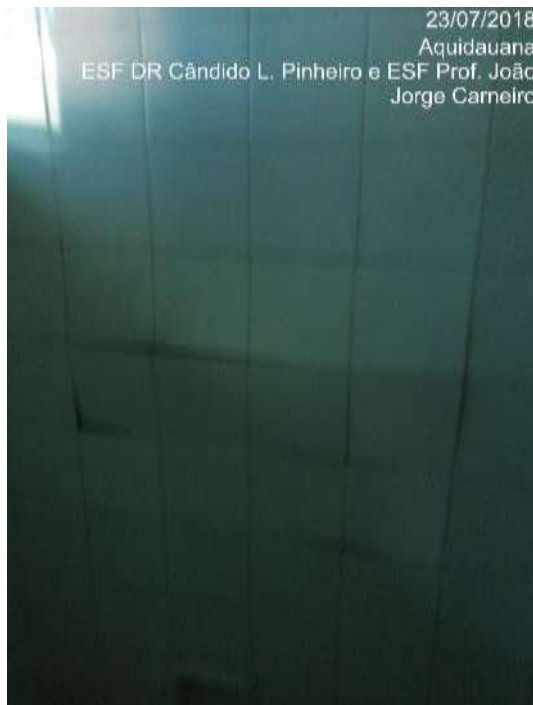

**Banheiro Funcionários Masc | Imagem 04**



**RELATÓRIO FOTOGRÁFICO DE REFORMA**



**NASF - NÚCLEO DE APOIO À SAÚDE DA FAMÍLIA  
ESF - DR. CANDIDO L. PINHEIRO | ESF - PROF. JOÃO JORGE CARNEIRO**

**Almoxarifado - Externo | Imagem 01**



**Almoxarifado - Externo | Imagem 02**



**Almoxarifado - Externo | Imagem 03**



**RELATÓRIO FOTOGRÁFICO DE REFORMA**





**NASF - NÚCLEO DE APOIO À SAÚDE DA FAMÍLIA  
ESF - DR. CANDIDO L. PINHEIRO | ESF - PROF. JOÃO JORGE CARNEIRO**

**Auditório - Externo | Imagem 01**



**Auditório - Externo | Imagem 02**



**RELATÓRIO FOTOGRÁFICO DE REFORMA**



**NASF - NÚCLEO DE APOIO À SAÚDE DA FAMÍLIA  
ESF - DR. CANDIDO L. PINHEIRO | ESF - PROF. JOÃO JORGE CARNEIRO**

**Auditório - Externo | Imagem 03**



**Auditório - Externo | Imagem 04**

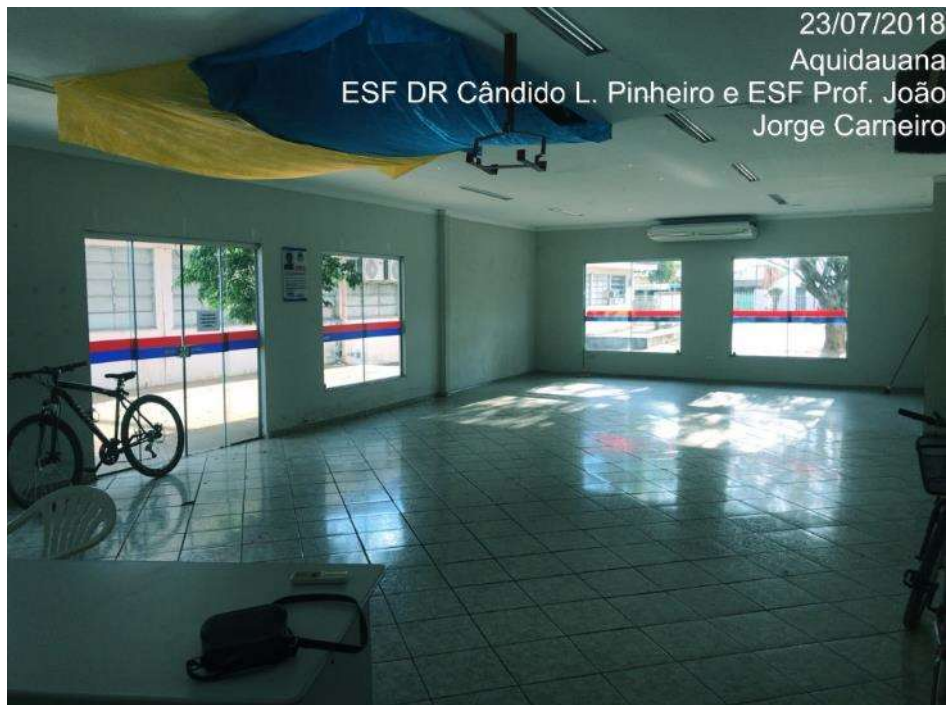

**RELATÓRIO FOTOGRÁFICO DE REFORMA**



**NASF - NÚCLEO DE APOIO À SAÚDE DA FAMÍLIA  
ESF - DR. CANDIDO L. PINHEIRO | ESF - PROF. JOÃO JORGE CARNEIRO**

**Copa - Externa | Imagem 01**



**Copa - Externa | Imagem 02**



**RELATÓRIO FOTOGRÁFICO DE REFORMA**



**NASF - NÚCLEO DE APOIO À SAÚDE DA FAMÍLIA  
ESF - DR. CANDIDO L. PINHEIRO | ESF - PROF. JOÃO JORGE CARNEIRO**

**Copa - Externa | Imagem 03**



**Copa - Externa | Imagem 04**



**RELATÓRIO FOTOGRÁFICO DE REFORMA**



**NASF - NÚCLEO DE APOIO À SAÚDE DA FAMÍLIA  
ESF - DR. CANDIDO L. PINHEIRO | ESF - PROF. JOÃO JORGE CARNEIRO**

**Copa - Externa | Imagem 05**



**Copa - Externa | Imagem 06**



**RELATÓRIO FOTOGRÁFICO DE REFORMA**



**NASF - NÚCLEO DE APOIO À SAÚDE DA FAMÍLIA  
ESF - DR. CANDIDO L. PINHEIRO | ESF - PROF. JOÃO JORGE CARNEIRO**

**Banheiro Feminino - Externo | Imagem 01**



**Banheiro Feminino - Externo | Imagem 02**



**Banheiro Feminino - Externo | Imagem 03**



**RELATÓRIO FOTOGRÁFICO DE REFORMA**



**NASF - NÚCLEO DE APOIO À SAÚDE DA FAMÍLIA  
ESF - DR. CANDIDO L. PINHEIRO | ESF - PROF. JOÃO JORGE CARNEIRO**

**Banheiro Masculino - Externo | Imagem 01**



**Banheiro Masculino - Externo | Imagem 02**



**Banheiro Masculino - Externo | Imagem 03**



**RELATÓRIO FOTOGRÁFICO DE REFORMA**



**NASF - NÚCLEO DE APOIO À SAÚDE DA FAMÍLIA  
ESF - DR. CANDIDO L. PINHEIRO | ESF - PROF. JOÃO JORGE CARNEIRO**

**Estrutura de Corbetura de Policarbinato - Externo | Imagem 01**



**Estrutura de corbetura de policarbinato - Externo | Imagem 02**



**RELATÓRIO FOTOGRÁFICO DE REFORMA**





**NASF - NÚCLEO DE APOIO À SAÚDE DA FAMÍLIA  
ESF - DR. CANDIDO L. PINHEIRO | ESF - PROF. JOÃO JORGE CARNEIRO**

**Estrutura de corbetura de policarbinato - Externo | Imagem 03**



**RELATÓRIO FOTOGRÁFICO DE REFORMA**



**NASF - NÚCLEO DE APOIO À SAÚDE DA FAMÍLIA  
ESF - DR. CANDIDO L. PINHEIRO | ESF - PROF. JOÃO JORGE CARNEIRO**

**Ambiente Externo | Imagem 01**

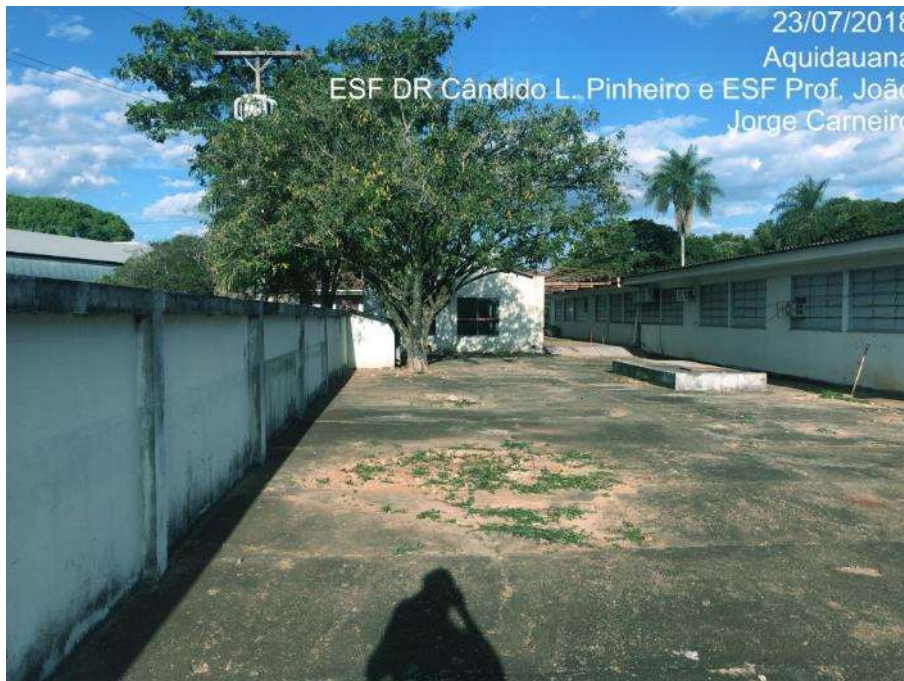

**Ambiente Externo | Imagem 02**



**RELATÓRIO FOTOGRÁFICO DE REFORMA**

**NASF - NÚCLEO DE APOIO À SAÚDE DA FAMÍLIA  
ESF - DR. CANDIDO L. PINHEIRO | ESF - PROF. JOÃO JORGE CARNEIRO**



**Ambiente Externo | Imagem 03**



**Ambiente Externo | Imagem 04**



## **RELATÓRIO FOTOGRÁFICO DE REFORMA**

**NASF - NÚCLEO DE APOIO À SAÚDE DA FAMÍLIA  
ESF - DR. CANDIDO L. PINHEIRO | ESF - PROF. JOÃO JORGE CARNEIRO**



**Ambiente Externo | Imagem 05**



**Ambiente Externo | Imagem 06**



## RELATÓRIO FOTOGRÁFICO DE REFORMA

NASF - NÚCLEO DE APOIO À SAÚDE DA FAMÍLIA  
ESF - DR. CANDIDO L. PINHEIRO | ESF - PROF. JOÃO JORGE CARNEIRO

**Ambiente Externo | Imagem 07**

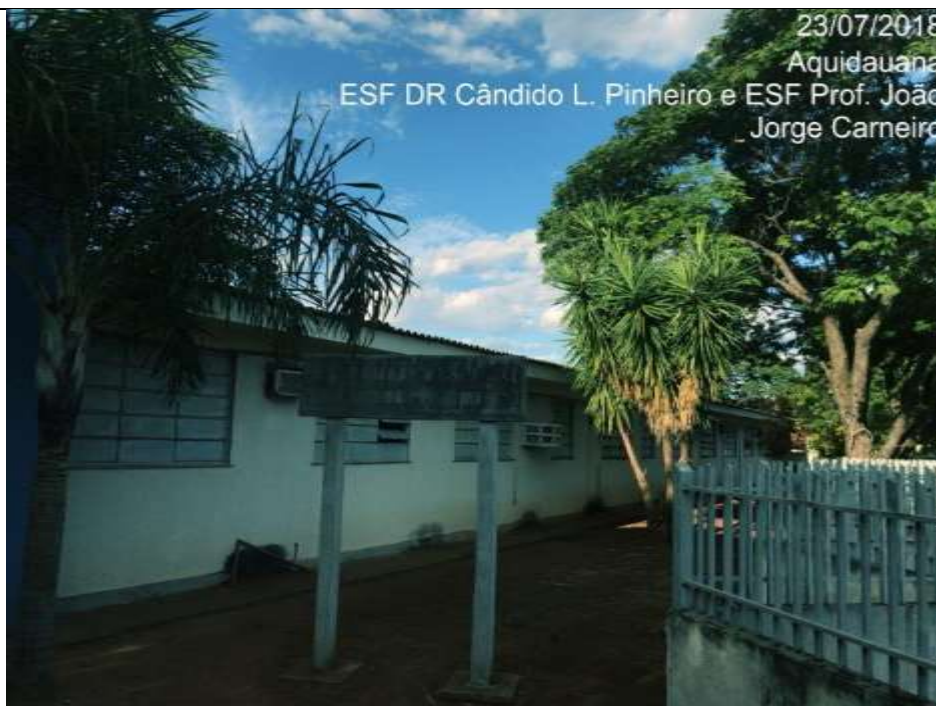

**Ambiente Externo | Imagem 08**

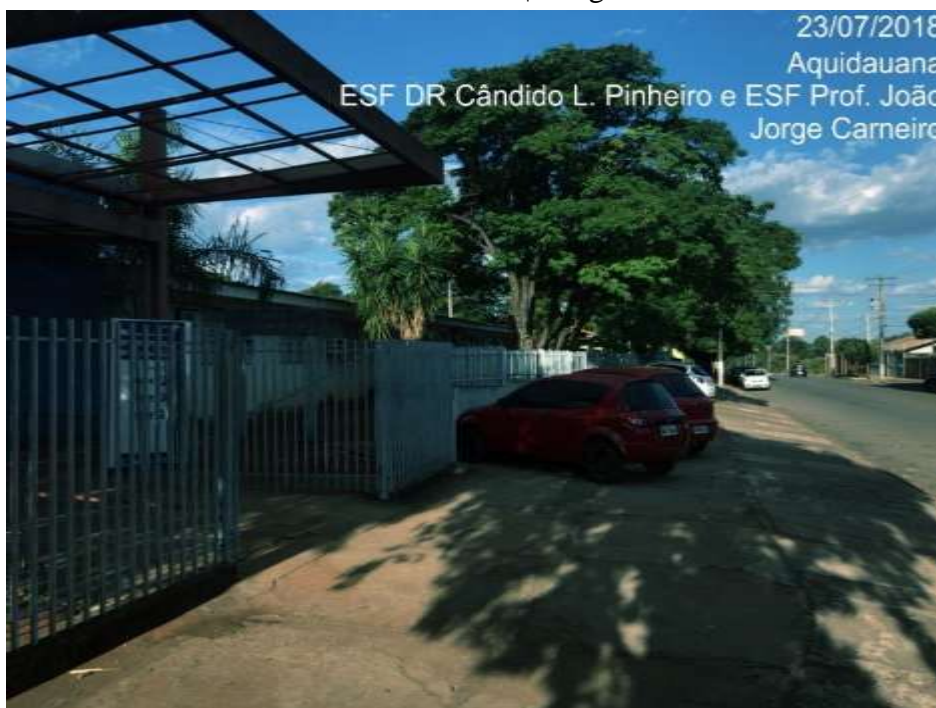

## RELATÓRIO FOTOGRÁFICO DE REFORMA

NASF - NÚCLEO DE APOIO À SAÚDE DA FAMÍLIA  
ESF - DR. CANDIDO L. PINHEIRO | ESF - PROF. JOÃO JORGE CARNEIRO

**Ambiente Externo | Imagem 09**



**Ambiente Externo | Imagem 10**

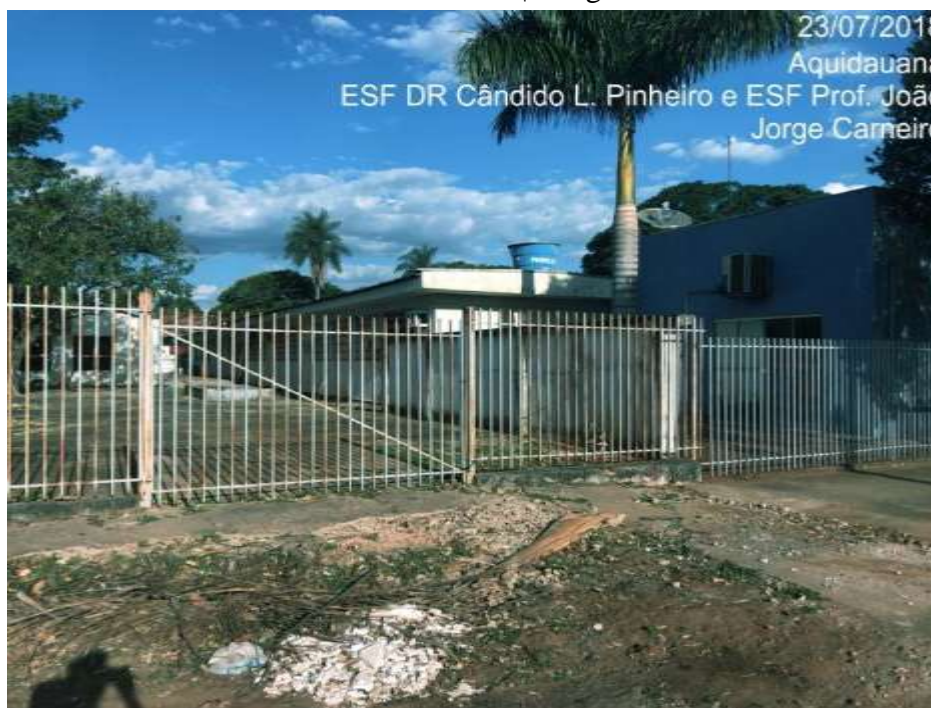

## **RELATÓRIO FOTOGRÁFICO DE REFORMA**

**NASF - NÚCLEO DE APOIO À SAÚDE DA FAMÍLIA  
ESF - DR. CANDIDO L. PINHEIRO | ESF - PROF. JOÃO JORGE CARNEIRO**

**Ambiente Externo | Imagem 11**



Ambiente Externo | Imagem 12



## RELATÓRIO FOTOGRÁFICO DE REFORMA

NASF - NÚCLEO DE APOIO À SAÚDE DA FAMÍLIA  
ESF - DR. CANDIDO L. PINHEIRO | ESF - PROF. JOÃO JORGE CARNEIRO

Ambiente Externo | Imagem 13



**Ambiente Externo | Imagem 14**



## **RELATÓRIO FOTOGRÁFICO DE REFORMA**

**NASF - NÚCLEO DE APOIO À SAÚDE DA FAMÍLIA  
ESF - DR. CANDIDO L. PINHEIRO | ESF - PROF. JOÃO JORGE CARNEIRO**

**Ambiente Externo | Imagem 15**





Ambiente Externo | Imagem 16



## RELATÓRIO FOTOGRÁFICO DE REFORMA

NASF - NÚCLEO DE APOIO À SAÚDE DA FAMÍLIA  
ESF - DR. CANDIDO L. PINHEIRO | ESF - PROF. JOÃO JORGE CARNEIRO

Abrigo do Compressor | Imagem 01



Caixa D'água - Externa | Imagem 01



## RELATÓRIO FOTOGRÁFICO DE REFORMA

NASF - NÚCLEO DE APOIO À SAÚDE DA FAMÍLIA  
ESF - DR. CANDIDO L. PINHEIRO | ESF - PROF. JOÃO JORGE CARNEIRO

Vista Aérea | Imagem 01



ESTADO DE MATO GROSSO DO SUL  
MUNICÍPIO DE AQUIDAUANA  
Secretaria Municipal de Planejamento, Urbanismo e Obras Públicas

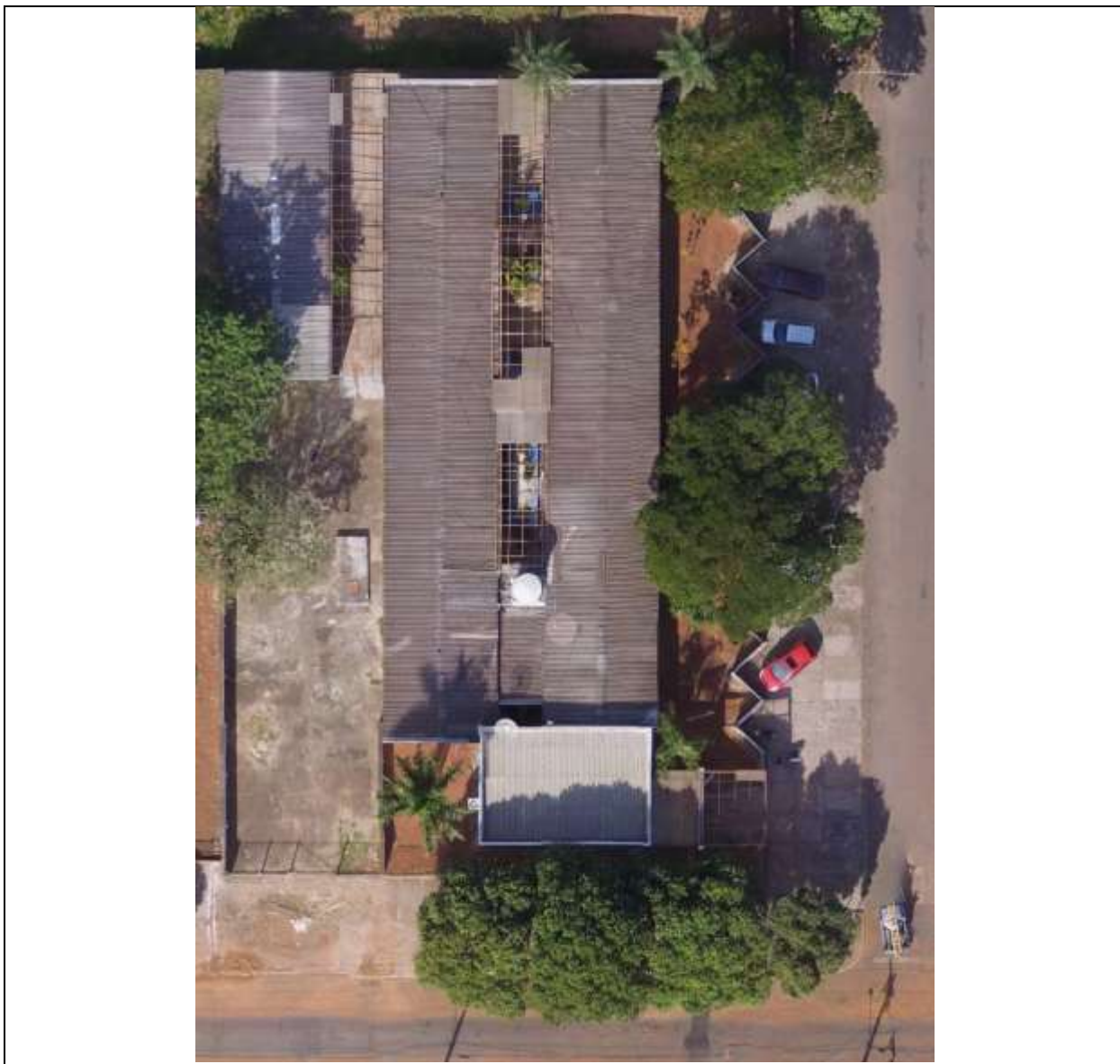

Aquidauana - MS, 25 de julho de 2018

Engenheiro Civil